

Volitve v Študentski svet UNM FOŠ

Dekanica UNM FOŠ je izdala sklep o razpisu volitev v Študentski svet UNM FOŠ za študijsko leto 2026/2027. Volitve bodo potekale **5. novembra 2026** elektronsko prek aplikacije O365. Vsi študentje vabljeni k udeležbi na volitvah.

Oddaj svoj glas >>

ŠTUDIJ IN UNIVERZITETNO ŽIVLJENJE

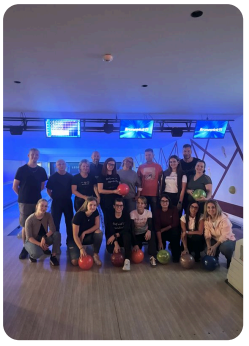

FOŠevjada 2026: druženje, bowling in odlična energija

Študenti, predavatelji in strokovni sodelavci UNM FOŠ so se 16. 10. 2026 zbrali in preživeli sproščeno popoldne, namenjeno povezovanju in krepitvi pripadnosti fakultetni skupnosti.

Preberite več >>



Čestitke diplomantom in magistricama!

V zadnjih tednih so VS študij na UNM FOŠ uspešno zaključili **Mohar Iztok, Birk Gašper, Padaršič Anamarija, Vavtar Tea** in **Blažič Maks.** Magistrski študij sta zaključili **Kaja Bratkovič** in **Klara Petric.** Vsem iskreno čestitamo in jim želimo veliko uspeha na nadaljnji poti!

Oglejte si utrinke zagovorov >>



Uspešen zagovor doktorske disertacije

Vasja Roblek je 15. oktobra uspešno zagovarjal doktorsko disertacijo z naslovom: Participatory Governance in Slovenian Municipalities: Digital and Institutional Transformation. Iskrene čestitke in veliko uspehov na nadaljnji poti!

Oglejte si utrinke zagovora >>

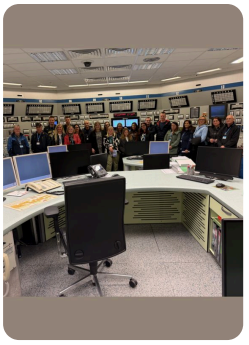

Od blizu spoznali delovanje Nuklearne elektrarne Krško

Študenti, diplomanti in sodelavci UNM FOŠ so obiskali NEK, kjer so spoznali delovanje elektrarne ter si ogledali njen nejedrski del in simulator kontrolne sobe.

Preberite več >>



Letni zbor Alumni kluba UNM FOŠ

Letni zbor Alumni kluba UNM FOŠ je 21. 10. 2026 na daljavo povezal člane, ki so izvolili novo vodstvo, začrtali prihodnje aktivnosti in prisluhnili predavanju Danijela Miketiča.

Preberite več >>

PROJEKTI IN RAZISKOVANJE



Terensko raziskovanje v Puli: pomen povezovanja filipinskih delavcev

V začetku oktobra se je dr. Molek, v okviru svojega podoktorskega raziskovalnega **projekta ARIS**, udeležila terenskega obiska v Puli na Hrvaškem.

Preberite več >>



UNM FOŠ gosti mednarodno in interdisciplinarno konferenco

Konferenca **The Future of the Human Workforce**, ki jo je UNM FOŠ gostila v okviru projekta **TRANSFORM**, je povezala več kot 40 udeležencev iz 14 držav.

Preberite več >>



Partnersko srečanje in pregled nadaljnjih aktivnosti v Tübingenu

Septembra so se partnerji projekta **APOLLO**, med njimi tudi UNM FOŠ, srečali v Tübingenu, kjer so pregledali pilotne aktivnosti in uskladili nadaljnje korake.

Preberite več >>



UNM FOŠ sodeloval pri pilotnem testiranju platforme

V okviru projekta **APOLLO** je UNM FOŠ skupaj s projektnimi partnerji izvedla dve delavnici pilotnega testiranja platforme.

Preberite več >>



Mednarodna znanstvena konferenca ICES 2026

Na mednarodni konferenci ICES 2026 v Sarajevu je UNM FOŠ predstavila prispevek o vlogi umetne inteligence pri strateškem odločanju in uspešnosti organizacij v gospodarstvih v vzponu.

Preberite več >>



Dva študenta iz Češke na Erasmus+ izmenjavi na UNM FOŠ

V zimskem semestru št. leta 2026/2027 na UNM FOŠ gostimo dva študenta iz Češke, ki sta se nam pridružila v okviru programa Erasmus+.

Preberite več >>

DOGODKI IN IZOBRAŽEVANJA

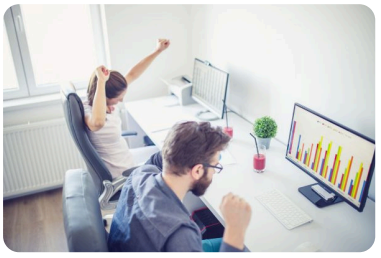

Osnove Excela

Spoznajte osnove Excela za urejanje in preglednejšo predstavitev podatkov.

2. 11. 2026

Prijavite se >>



»Častim 1/2 litra!«

Udeležite se študentske krvodajalske akcije in pomagajte.

2. in 3. 11. 2026

Prijavite se >>



Korak do odličnega zaključka VS in MAG študija na UNM FOŠ

Načrtujte zaključek študija.

11. 11. 2026

Prijavite se >>



Korak do odličnega zaključka DR študija na



PowerPoint & Canva



Interpretacije kvantitativnih podatkov v praksi

UNM FOŠ

Uspešno zaključite doktorat.
11. 11. 2026

Prijavite se >>

Spoznajte, kako oblikovati jasno in privlačno predstavitev, ki naredi vtis.
23. 11. 2026

Prijavite se >>

Razumite rezultate.
2. 12. 2026

Prijavite se >>

ZALOŽNIŠTVO



Odobreno sofinanciranje znanstvenih monografij UNM FOŠ

UNM FOŠ je bila ponovno uspešna na **JR ARIS** za (so)financiranje izdajanja znanstvenih monografij v letu 2026. Uspešne so bile vse prijave, dve monografiji pa sta se uvrstili v najvišjo kategorijo A1.

Preberite več >>

Sledite nam:

UNIVERZA V NOVEM MESTU
Fakulteta za organizacijske študije

Ulica talcev 3, 8000 Novo mesto
Tel: 059 074 164
E-mail: info@fos-unm.si

Ne želite več prejemati naših novic? Odjavite se.